

**FICHA TÉCNICA REFERENCIAL DE PUNTO CRÍTICO, PARA EL CIERRE DE BRECHAS, EN EL SECTOR PEDREGAL-BADEN, DISTRITO DE SIMBAL, PROVINCIA DE TRUJILLO, DEPARTAMENTO DE LA LIBERTAD**

**FTR-CB-PREV N° 0136-2025-ANA-AAA.HCH-ALA.MVCHAO**

**PROPUESTA TECNICA:** LIMPIEZA, DESCOLMATACIÓN, Y CONFORMACIÓN DE DIQUE CON ENROCADO, EN AMBAS MÁRGENES DEL RÍO LA CUESTA, SECTOR PEDREGAL-BADEN, DISTRITO DE SIMBAL, PROVINCIA DE TRUJILLO, DEPARTAMENTO DE LA LIBERTAD

**1.- UBICACIÓN:**

AAA	HUARMEY CHICAMA	ALA	MOCHE-VIRU-CHAO	Fecha	9/05/2025	
<b>1.1. Ubicación política</b>						
Departamento	LA LIBERTAD	Provincia	TRUJILLO	Distrito	SIMBAL	
					Sector	PEDREGAL-BADEN
<b>1.2. Ubicación hidrográfica</b>						
Unidad hidrográfica			CUENCA MOCHE	Cuerpo de agua	RIO LA CUESTA	
<b>1.3. Ubicación geográfica - Coordenadas UTM (Datum: WGS 84)</b>						

TRAMO	Inicial			Final			Margen	Observación
	Norte (Y):	Este (X):	Zona	Norte (Y):	Este (X):	Zona		
	9,114,601 m	740,178 m	17M	9,114,039 m	739,678 m	17M	DERECHA E IZQUIERDA	

**2.- EVALUACIÓN DE LA ZONA EXPUESTA A INUNDACIONES:**

**2.1 Tipo de peligro**

inundacion ☒ x      flujo de detritos ☐      erosión fluvial ☒ x

**2.2. Nivel de Peligro**

Alto ☒ X      Muy Alto ☐

**2.3.- Geología**

Su suelo esta constituido por el abanico del río, que tiene diferentes características geométricas de origen, propiedades y composición, donde predomina el conglomerado en su recorrido con presencia de piedras. En esta zona se exponen ampliamente los depósitos aluviales antiguos, constituidos por horizontes bien clasificados de gravas, material fino y fragmentos grandes de rocas arrastradas por el río la Cuesta en sus distintos periodos de sedimentación y teniendo en cuenta sus características morfológicas, nos permite determinar que la sub cuenca baja del río la Cuesta es alargada y sus aguas se mueven serpenteando el cauce debido a la alta pendiente y velocidad de flujo crítico. Los cantos rodados están formados por el cono de deyección del río la Cuesta por rocas ígneas y las más resistentes que se encuentran en la riberas, la presencia de diferentes terrazas, cauces antiguos y actuales del río nos revela eventos importantes ocurridos durante su evolución dentro del valle, sobresaliendo las avenidas, inundaciones, erosión, etc.

La geomorfología del río la Cuesta, presenta una dinámica activa con huaicos, deslizamientos, derrumbes que otorgan al cauce del río condiciones para las inundaciones. El 17 de marzo del 2017, en medio de la emergencia por el fenómeno de El Niño costero, se presentaron constantes precipitaciones pluviales se incremento el caudal del río la Cuesta, generando que se desborde a la altura del sector el Pedregal, dicho flujo abarco varias áreas aledañas, afectando a la propiedad pública y privada, entre ellas muchas familias damnificadas, viviendas colapsadas, áreas agrícolas deterioradas e inundadas, caminos vecinales, etc.

Gravoso	X	Arenas	X	Limo	-	Arcillas	-
---------	---	--------	---	------	---	----------	---

Gravoso( Mayores a 2 mm), Arenoso( 2 mm - 0.1 mm) y Arcilloso( menores de 0.1 mm)



Firmado digitalmente por VILLEGAS RODRIGUEZ Luis Alberto FAU 20520711865 hard Motivo: Doy V° B°

Profesional de la ALA que ha elaborado la ficha técnica referencial



Firmado digitalmente por LIMO SEGLÉN Luis Alberto FAU 20520711865 hard Motivo: Doy V° B°

Administrador de La Administración Local Del Agua



Firmado digitalmente por FERNANDEZ ACOSTA Juan Pablo FAU 20520711865 hard Motivo: Doy V° B°

Profesional Designado Por La AAA

Firmado digitalmente por MEJIA VARGAS Jorge Luis FAU 20520711865 hard Motivo: Doy V° B°

Director de La Autoridad Administrativa Del Agua

## 2.4.- Hidrología

El río la Cuesta tiene su origen en la Cordillera Occidental de los Andes a 4,286 msn en el sector denominado la Cuesta y desemboca en el Río Moche. Es alimentado por varios afluentes como las quebradas que se activan en las temporadas de lluvias las mismas que nacen de los cerros adyacentes al cauce del río, siendo estas la principal fuente de abastecimiento de agua superficial del valle. La longitud de máximo recorrido del cauce principal es de 70 kilómetros, presentando una pendiente promedio de 15.00%.

El Río la Cuesta es de régimen irregular y torrentoso, el régimen hídrico de la cuenca del río la Cuesta se divide en dos Periodos:

- Periodo de avenidas, con una duración de seis meses (diciembre – Mayo).
- Periodo de estiaje, que tiene una duración de seis meses (Junio – Noviembre).

El tramo crítico identificado se encuentra casi en toda su cuenca, siendo mas peligroso en los sectores donde cruza por zonas agricolas y asentamientos humanos en especial en el Sector Pedregal. Con escasa precipitación pluvial, el caudal de la cuenca para los periodos de retorno de 10, 25 y 50 años son 450, 730 y 950 m<sup>3</sup>/s respectivamente. La pendiente del cauce en el tramo que va del Sector Pedregal es de 3.76% (0.0376) esto segun el levantamiento topografico realizado en la zona

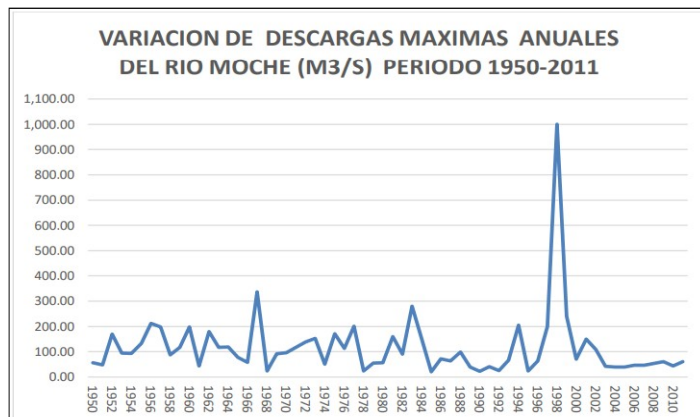

## 2.5.- Elementos expuestos

En la zona de intervención, se identificaron las siguientes elementos expuestos

Nº de Habitantes	Nº de Viviendas	Tipo	Nº de I.E.P./I.E.S.	Nombre	Centros de Salud	Nombre	Otros	Nombre
160	85	Material noble y rustico			1	Centro de Salud Pedregal	4	Restaurantes Campestres

En la zona intervenida del río la Cuesta, se ha identificado las siguientes áreas productivas e infraestructuras relacionadas:

Area Total (Has)	Cultivos	Area (Has)	Total Cabezas de Ganado	Clase	Nº	Infraestructura afectada	Nombre	Cantidad	Longitud (m)
93.00	Palta	45	-	Vacunos	-	Bocatomas	-	-	-
	Maiz	25		Ovinos	-	Canales	-	-	-
	Otros	23		Camelidos	-	Puentes	-	-	-
	-	-		Equinos	-	Carreteras	-	1	800
	-	-		Porcinos	-	Redes Electricas	Local	1	750
	-	-		otros	-	Servicios de agua y desagüe	Red principal	1	750



Firmado digitalmente por VILLEGAS RODRIGUEZ Luis Alberto FAU 20520711865 hard Motivo: Doy V° B°

Profesional de la ALA que ha elaborado la ficha técnica referencial



Firmado digitalmente por LIMO SEGLÉN Luis Alberto FAU 20520711865 hard Motivo: Doy V° B° Fecha: 2025/05/09 17:26:46-0500

Administrador de La Administración Local Del Agua



Firmado digitalmente por FERNANDEZ ACOSTA Juan Pablo FAU 20520711865 hard Motivo: Doy V° B°

Profesional Designado Por La AAA

Firmado digitalmente por MEJIA VARGAS Jorge Luis FAU 20520711865 hard Motivo: Doy V° B°

Director de La Autoridad Administrativa Del Agua

### 3.- PROPUESTA TÉCNICA:

#### 3.1.-Estructural

Tipo	Unidad de medida	Cantidad	Descripción de la propuesta	Observaciones
DIQUE ENROCADO	km	1.54	Se plantea la alternativa de un enrocado para la protección del dique, en ambas márgenes, del Río La Cuesta, siendo una longitud total de 1540,00 m, debiendo tener en cuenta que la roca que se encuentra en la base debe ser del diámetro que soporte la velocidad del caudal.	

#### 3.2.- Medida No Estructural

Tipo	Unidad de medida	Cantidad	Descripción de la propuesta	Observaciones
LIMPIEZA Y DESCOLMATACIÓN	km	0,77	Esta partida comprende a la limpieza del cauce y la descolmatación de la sección hidráulica, en el Río la Cuesta, una longitud de 770,00 m	
CONFORMACION DE DIQUE CON MATERIAL PROPIO	km	1.54	Conformación de dique con material propio en ambas márgenes del río la Cuesta, siendo una longitud total en 1540,00 m,	

#### 3.2.1 Acciones Complementarias

Las Municipalidades conjuntamente con el apoyo del Centro de Operaciones de Emergencia Regional del Gobierno Regional de la Libertad y el Instituto de Defensa Civil - INDECI, deberán de sensibilizar sobre los sistemas de alerta temprana comunitaria, mapas de evacuación, zonas seguras y ayuda humanitaria, asimismo la Autoridad Nacional del Agua debe realizar capacitaciones sobre la importancia de la delimitación de fajas marginales asociada a un ordenanza local o regional, talleres de sensibilización a la población en temas de gestión de riesgos de desastres, para que las poblaciones afectadas se encuentren preparadas a los fenómenos negativos de la naturaleza.

### 4.-ESQUEMA DE PROPUESTA TÉCNICA:

#### 4.1.- VISTA DE PLANTA

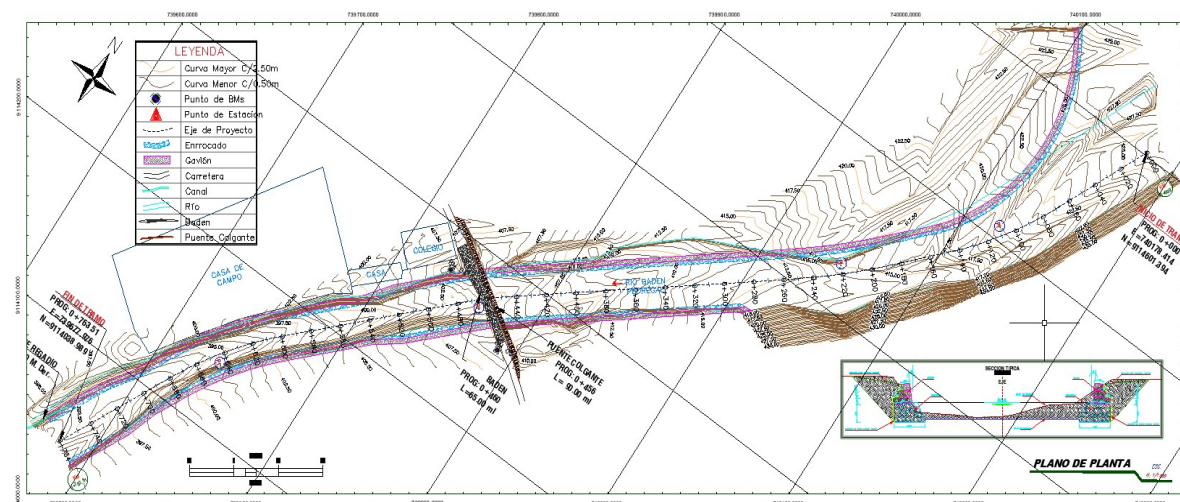

Firmado digitalmente por VILLEGAS RODRIGUEZ Luis Alberto FAU 20520711865 hard Motivo: Doy V° B°

Profesional de la ALA que ha elaborado la ficha técnica referencial



Firmado digitalmente por LIMO SELEN Luis 20520711865 hard Motivo: Doy V° B° Fecha: 2025/05/09 17:26:46-0500

Administrador de La Administración Local Del Agua



Firmado digitalmente por FERNANDEZ ACOSTA Juan Pablo FAU 20520711865 hard Motivo: Doy V° B°

Profesional Designado Por La AAA

Firmado digitalmente por MEJIA VARGAS Jorge Luis FAU 20520711865 hard Motivo: Doy V° B°

Director de La Autoridad Administrativa Del Agua

#### 4.2.-VISTA DE PERFIL

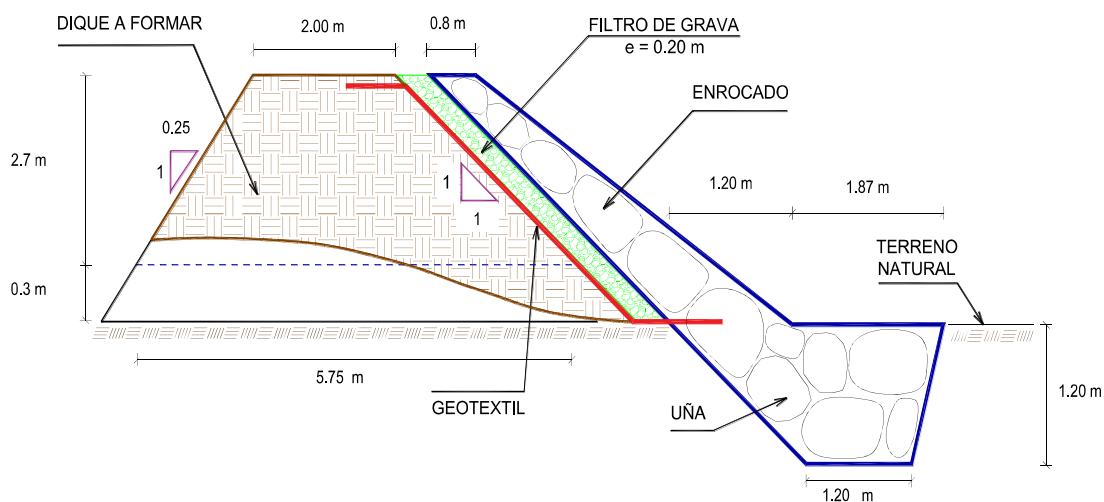

#### 5.- IMAGEN SATELITAL DE ZONA VULNERABLE (GOOGLE EARTH)



Firmado digitalmente por VILLEGAS RODRIGUEZ Luis Alberto FAU 20520711865 hard Motivo: Doy V° B°

Profesional de la ALA que ha elaborado la ficha técnica referencial



Firmado digitalmente por LIMO SEGLÉN Luis Alberto FAU 20520711865 hard Motivo: Doy V° B°

Administrador de La Administración Local Del Agua



Firmado digitalmente por FERNANDEZ ACOSTA Juan Pablo FAU 20520711865 hard Motivo: Doy V° B°

Profesional Designado Por La AAA

Firmado digitalmente por MEJIA VARGAS Jorge Luis FAU 20520711865 hard Motivo: Doy V° B°

Director de La Autoridad Administrativa Del Agua



## 6.- PANEL FOTOGRÁFICO DE ZONA VULNERABLE



FIGURA N° 01: TRAMO CRÍTICO EN EL RÍO LA CUESTA, EN EL SECTOR PEDREGAL-BADEN, DISTRITO DE SIMBAL, PROVINCIA DE TRUJILLO, DEPARTAMENTO DE LA LIBERTAD.



FIGURA N° 02: SECTOR DEL CAUCE CON PRESENCIA DE ROCAS SEDIMENTADAS PRODUCTO DE HUAYCOS EN EL RIO LA CUESTA SECTOR



Firmado digitalmente por  
**VILLEGAS RODRIGUEZ Luis Alberto** FAU 20520711865  
 hard  
 Motivo: Doy V° B°

Profesional de la ALA que ha elaborado  
 la ficha técnica referencial



Firmado digitalmente por  
**LIMO SEGLÉN Luis Alberto** FAU 20520711865  
 hard  
 Motivo: Doy V° B°

Administrador de La  
 Administración Local Del Agua



Firmado digitalmente por  
**FERNANDEZ ACOSTA Juan Pablo** FAU 20520711865  
 hard  
 Motivo: Doy V° B°

Profesional Designado  
 Por La AAA

Firmado digitalmente por  
**MEJIA VARGAS Jorge Luis** FAU 20520711865  
 hard  
 Motivo: Doy V° B°

Director de La Autoridad  
 Administrativa Del Agua



FIGURA N° 03: EN LA TEMPORADA DE MAXIMAS AVENIDAS, EL RÍO LA CUESTA SE DESBORDA EN ESTE TRAMO DEL SECTOR PEDREGAL-BADEN,

#### 7.- PRESUPUESTO ESTIMADO:

ITEM	DESCRIPCIÓN	UND.	METRADO	PRECIO S/.	PARCIAL S/.
<b>LIMPIEZA, DESCOLMATACIÓN, (L=770.00 m) Y CONFORMACIÓN DE DIQUE C/ENROCADO, (L = 1540.00 m)</b>					
<b>1.00</b>	<b>OBRAS PROVISIONALES</b>				<b>3,184.54</b>
1.01	CASETA DE GUARDIANIA Y ALMACEN	m2	15,00	93,73	1,405,95
1.02	CARTEL INFORMATIVO DE LA ACTIVIDAD 3,60 x 4,80 m	und	1,00	1,778,59	1,778,59
<b>2.00</b>	<b>TRABAJOS PRELIMINARES</b>				<b>36,434.30</b>
2.01	MOVILIZACIÓN Y DESMOVILIZACIÓN MAQUINARIA PESADA	vje	2,00	10,021,59	20,043,18
2.02	RAMPA DE INGRESO Y SALIDA A LA ZONA DE TRABAJO	m3	240,00	6,03	1,447,20
2.03	TRAZO Y REPLANTEO	Km	2,31	1,881,02	4,345,16
2.04	CONTROL TOPOGRAFICO	Km	2,31	2,830,63	6,538,76
2.05	DESVIO DEL RIO	m	200,00	20,30	4,060,00
<b>3.00</b>	<b>MOVIMIENTO DE TIERRAS</b>				<b>425,077.76</b>
3.01	LIMPIEZA Y DESCOLMATACIÓN DEL CAUCE	m3	18,480,00	7,33	135,458,40
3.02	CONFORMACIÓN DE DIQUE CON MATERIAL PROPIO	m3	17,902,50	7,65	136,954,13
3.03	EXCAVACIÓN PARA UÑA DE ENROCADO	m3	3,945,48	13,05	51,488,51
3.04	PERFILADO Y REFINE EN TALUD DE DIQUE	m2	6,533,67	3,95	25,808,00
3.05	ELIMINACIÓN DE MATERIAL EXCEDENTE	m3	5,201,43	14,49	75,368,72
<b>4.00</b>	<b>PROTECCIÓN CON ENROCADO</b>				<b>1,664,646.14</b>
4.01	GEOTEXTIL NO TEJIDO DE 400 GR/M2 (INCLUYE SUMINISTRO E INSTALACION)	m2	8,069,60	16,20	130,727,52
4.02	SUMINISTRO, TRANSPORTE Y COLOCACION DE FILTRO DE GRAVA	m3	924,00	133,25	123,123,00
4.03	EXTRACCIÓN DE ROCAS CON EXPLOSIVOS PARA ENROCADO	m3	8,565,48	41,00	351,184,68
4.04	SELECCIÓN Y ACOPIO DE ROCAS	m3	8,565,48	18,88	161,716,26
4.05	CARGUÍO Y TRANSPORTE DE ROCAS	m3	8,565,48	86,73	742,884,08
4.06	ACOMODO DE ROCAS EN UÑA DE ENROCADO	m3	3,156,38	21,78	68,745,96
4.07	ACOMODO DE ROCAS EN TALUD DE ENROCADO	m3	3,696,00	23,34	86,264,64
<b>5.00</b>	<b>FLETE TERRESTRE</b>				<b>15,000.00</b>
5.01	FLETE TERRESTRE	glb	1,00	15,000,00	15,000,00
<b>COSTO DIRECTO</b>					<b>2,144,342.74</b>
GASTOS GENERALES (10%CD)					214,434.27
UTILIDAD (10%CD)					214,434.27
<b>SUB TOTAL</b>					<b>2,573,211.29</b>
IGV (18%)					463,178.03
<b>TOTAL</b>					<b>3,036,389.32</b>
SUPERVISIÓN (3%CD)					64,330.28
SEGUIMIENTO Y MONITOREO (1%CD)					21,443.43
FICHA DEFINITIVA					20,000.00
<b>PRESUPUESTO TOTAL REFERENCIAL</b>					<b>3,142,163.03</b>



Profesional de la ALA que ha elaborado  
la ficha técnica referencial



Administrador de La  
Administración Local Del Agua



Profesional Designado  
Por La AAA



Firmado digitalmente por  
MEJIA VARGAS Jorge Luis  
FAU 20520711865 hard  
Motivo: Doy V° B°

Director de La Autoridad  
Administrativa Del Agua

## 8.- CRONOGRAMA REFERENCIAL DE LA PROPUESTA TECNICA

ITEM	ACTIVIDAD	UND.	N° días	PLAZO DE EJECUCION							
				MES 01				MES 02			
				I	II	III	IV	I	II	III	IV
	LIMPIEZA, DESCOLMATACIÓN, (L=770.00 m) Y CONFORMACIÓN DE DIQUE C/ENROCAD, (L = 1540.00 m)										
<b>1.00</b>	<b>OBRAS PROVISIONALES</b>										
1.01	CASETA DE GUARDIANA Y ALMACEN	m2	1.00								
1.02	CARTEL INFORMATIVO DE LA ACTIVIDAD 3.60 x 4.80 m	und	1.00								
<b>2.00</b>	<b>TRABAJOS PRELIMINARES</b>										
2.01	MOVILIZACIÓN Y DESMOVILIZACIÓN MAQUINARIA PESADA	vje	2.00								
2.02	RAMPA DE INGRESO Y SALIDA A LA ZONA DE TRABAJO	m3	1.00								
2.03	TRAZO Y REPLANTEO	Km	5.00								
2.04	CONTROL TOPOGRAFICO	Km	12.00								
2.05	DESIVIO DEL RIO	m	1.00								
<b>3.00</b>	<b>MOVIMIENTO DE TIERRAS</b>										
3.01	LIMPIEZA Y DESCOLMATACIÓN DEL CAUCE	m3	22.00								
3.02	CONFORMACIÓN DE DIQUE CON MATERIAL PROPIO	m3	23.00								
3.03	EXCAVACIÓN PARA UÑA DE ENROCAD	m3	12.00								
3.04	PERFILADO Y REFINE EN TALUD DE DIQUE	m2	6.00								
3.05	ELIMINACIÓN DE MATERIAL EXCEDENTE	m3	5.00								
<b>4.00</b>	<b>PROTECCIÓN CON ENROCAD</b>										
4.01	GEOTEXTIL NO TEJIDO DE 400 GR/M2 (INCLUYE SUMINISTRO E INSTALACION)	m2	21.00								
4.02	SUMINISTRO, TRANSPORTE Y COLOCACION DE FILTRO DE GRAVA	m3	4.00								
4.03	EXTRACCIÓN DE ROCAS CON EXPLOSIVOS PARA ENROCAD	m3	22.00								
4.04	SELECCIÓN Y ACOPIO DE ROCAS	m3	18.00								
4.05	CARGUO Y TRANSPORTE DE ROCAS	m3	22.00								
4.06	ACOMODO DE ROCAS EN UÑA DE ENROCAD	m3	6.00								
4.07	ACOMODO DE ROCAS EN TALUD DE ENROCAD	m3	7.00								
<b>5.00</b>	<b>FLETE TERRESTRE</b>										
5.01	FLETE TERRESTRE	glb	1.00								

### ACTIVIDADES A REALIZAR PARA EL CUMPLIMIENTO DE LA PROPUESTA TECNICA REFERENCIAL

ITEM	ACTIVIDAD	MES 01				MES 02				MES 03				MES 04			
		I	II	III	IV	I	II	III	IV	I	II	III	IV	I	II	III	IV
01.01	FORMULACION DE FICHA TECNICA																
01.02	CONTRATACION																
01.03	EJECUCIÓN																
01.04	SUPERVISIÓN																
01.05	SEGUIMIENTO																
01.06	LIQUIDACION																

Fecha de elaboración de la ficha:

9/05/2025

**NOTA :** \* LA PRESENTE FICHA TÉCNICA REFERENCIAL DE PREVENCIÓN PARA LIMPIEZA, DESCOLMATACIÓN Y PROTECCIÓN CON ROCA AL VOLTEO DE CAUCES EN RÍOS Y QUEBRADAS, CONTIENE INFORMACION REFERENCIAL RESPECTO AL PRESUPUESTO, METRADOS, COSTOS UNITARIOS E INSUMOS; DEBIENDO SER LA FICHA TECNICA DEFINITIVA LA QUE ESTABLEZCA EL PRESUPUESTO DE LA ACTIVIDAD U OBRA.

\* LA PROPUESTA TECNICA ES REFERENCIAL Y PUEDE VARIAR DE ACUERDO AL ESTUDIO DE LA FICHA TECNICA DEFINITIVA

\* LA ELABORACION DE LA FICHA TECNICA DEFINITIVA SERA DE 10 DIAS CALENDARIOS



Firmado digitalmente por  
**VILLEGAS RODRIGUEZ Luis**  
 Alberto FAU  
 20520711865 hard  
 Motivo: Doy V° B°

Profesional de la ALA que ha elaborado  
 la ficha técnica referencial



Firmado digitalmente por  
**LIMO SEGLÉN Luis**  
 Alberto FAU  
 20520711865 hard  
 Motivo: Doy V° B°

Administrador de La  
 Administración Local Del Agua



Firmado digitalmente por  
**FERNANDEZ ACOSTA Juan**  
 Pablo FAU  
 20520711865 hard  
 Motivo: Doy V° B°

Profesional Designado  
 Por La AAA

Firmado digitalmente por  
**MEJIA VARGAS Jorge Luis**  
 FAU 20520711865 hard  
 Motivo: Doy V° B°

Director de La Autoridad  
 Administrativa Del Agua





PERÚ

Ministerio  
de Desarrollo Agrario  
y Riego**PRESUPUESTO REFERENCIAL DE LA PROPUESTA TECNICA**

**Actividad** LIMPIEZA, DESCOLMATACIÓN, Y CONFORMACIÓN DE DIQUE CON ENROCADO, EN AMBAS MÁRGENES DEL RÍO LA CUESTA, SECTOR PEDREGAL-BADEN, DISTRITO DE SIMBAL, PROVINCIA DE TRUJILLO, DEPARTAMENTO DE LA LIBERTAD

**Lugar** SECTOR PEDREGAL-BADEN, DISTRITO DE SIMBAL, PROVINCIA DE TRUJILLO, DEPARTAMENTO DE LA LIBERTAD

**Fecha** 7/04/2025

ITEM	DESCRIPCIÓN	UND.	METRADO	PRECIO S/.	PARCIAL S/.
<b>LIMPIEZA, DESCOLMATACIÓN, (L=770.00 m) Y CONFORMACIÓN DE DIQUE C/ENROCADO, (L = 1540.00 m)</b>					
<b>1.00</b>	<b>OBRAS PROVISIONALES</b>				<b>3,184.54</b>
1.01	CASETA DE GUARDIANA Y ALMACEN	m2	15.00	93.73	1,405.95
1.02	CARTEL INFORMATIVO DE LA ACTIVIDAD 3.60 x 4.80 m	und	1.00	1,778.59	1,778.59
<b>2.00</b>	<b>TRABAJOS PRELIMINARES</b>				<b>36,434.30</b>
2.01	MOVILIZACIÓN Y DESMOVILIZACIÓN MAQUINARIA PESADA	vje	2.00	10,021.59	20,043.18
2.02	RAMPA DE INGRESO Y SALIDA A LA ZONA DE TRABAJO	m3	240.00	6.03	1,447.20
2.03	TRAZO Y REPLANTEO	Km	2.31	1,881.02	4,345.16
2.04	CONTROL TOPOGRAFICO	Km	2.31	2,830.63	6,538.76
2.05	DESVIO DEL RIO	m	200.00	20.30	4,060.00
<b>3.00</b>	<b>MOVIMIENTO DE TIERRAS</b>				<b>425,077.76</b>
3.01	LIMPIEZA Y DESCOLMATACIÓN DEL CAUCE	m3	18,480.00	7.33	135,458.40
3.02	CONFORMACIÓN DE DIQUE CON MATERIAL PROPIO	m3	17,902.50	7.65	136,954.13
3.03	EXCAVACIÓN PARA UÑA DE ENROCADO	m3	3,945.48	13.05	51,488.51
3.04	PERFILADO Y REFINE EN TALUD DE DIQUE	m2	6,533.67	3.95	25,808.00
3.05	ELIMINACIÓN DE MATERIAL EXCEDENTE	m3	5,201.43	14.49	75,368.72
<b>4.00</b>	<b>PROTECCIÓN CON ENROCADO</b>				<b>1,664,646.14</b>
4.01	GEOTEXTIL NO TEJIDO DE 400 GR/M2 (INCLUYE SUMINISTRO E INSTALACION)	m2	8,069.60	16.20	130,727.52
4.02	SUMINISTRO, TRANSPORTE Y COLOCACION DE FILTRO DE GRAVA	m3	924.00	133.25	123,123.00
4.03	EXTRACCIÓN DE ROCAS CON EXPLOSIVOS PARA ENROCADO	m3	8,565.48	41.00	351,184.68
4.04	SELECCIÓN Y ACOPIO DE ROCAS	m3	8,565.48	18.88	161,716.26
4.05	CARGUÍO Y TRANSPORTE DE ROCAS	m3	8,565.48	86.73	742,884.08
4.06	ACOMODO DE ROCAS EN UÑA DE ENROCADO	m3	3,156.38	21.78	68,745.96
4.07	ACOMODO DE ROCAS EN TALUD DE ENROCADO	m3	3,696.00	23.34	86,264.64
<b>5.00</b>	<b>FLETE TERRESTRE</b>				<b>15,000.00</b>
5.01	FLETE TERRESTRE	glb	1.00	15,000.00	15,000.00
<b>COSTO DIRECTO</b>					<b>2,144,342.74</b>
GASTOS GENERALES (10%CD)					214,434.27
UTILIDAD (10%CD)					214,434.27
<b>SUB TOTAL</b>					<b>2,573,211.29</b>
IGV (18%)					463,178.03
<b>TOTAL</b>					<b>3,036,389.32</b>
SUPERVISIÓN (3%CD)					64,330.28
SEGUIMIENTO Y MONITOREO (1%CD)					21,443.43
FICHA DEFINITIVA					20,000.00
<b>PRESUPUESTO TOTAL REFERENCIAL</b>					<b>3,142,163.03</b>

**SON : TRES MILLONES CIENTO CUARENTA Y DOS MIL CIENTO SESENTA Y TRES CON 03/100 SOLES**

**NOTA: EL PRESUPUESTO ES REFERENCIAL, DEBIENDO SER LA FICHA TECNICA DEFINITIVA LA QUE ESTABLEZCA EL PRESUPUESTO FINAL DE LA ACTIVIDAD U OBRA**



Profesional de la ALA que ha  
elaborado la ficha técnica referencial

Firmado  
digitalmente  
por VILLEGAS  
RODRIGUEZ Luis  
Alberto FAU  
20520711865  
hard  
Motivo: Doy V° B°



Administrador de La  
Administración Local Del Agua

Firmado  
digitalmente por  
LIMO SEGLÉN Luis  
Alberto FAU  
20520711865 hard  
Motivo: Doy V° B°  
Fecha: 2025/05/09  
17:26:46-0500



Profesional Designado  
Por La AAA

Firmado  
digitalmente por  
FERNANDEZ  
ACOSTA Juan  
Pablo FAU  
20520711865 hard  
Motivo: Doy V° B°

Firmado digitalmente por  
MEJIA VARGAS Jorge Luis  
FAU 20520711865 hard  
Motivo: Doy V° B°

Director de La Autoridad  
Administrativa Del Agua



### PLANILLA GENERAL DE METRADOS REFERENCIAL DE LA PROPUESTA TECNICA

**Actividad:** LIMPIEZA, DESCOLMATACIÓN, Y CONFORMACIÓN DE DIQUE CON ENROCADO, EN AMBAS MÁRGENES DEL RÍO LA CUESTA, SECTOR PEDREGAL-BADEN, DISTRITO DE SIMBAL, PROVINCIA DE TRUJILLO, DEPARTAMENTO DE LA LIBERTAD

**Ubicación:** SECTOR PEDREGAL-BADEN, DISTRITO DE SIMBAL, PROVINCIA DE TRUJILLO, DEPARTAMENTO DE LA LIBERTAD

**Fecha** : 7/04/2025

Item	Descripción	Unid.	Nro veces	Dimensiones			Parcial	Total
				Largo	Ancho	Altura		
	<b>LIMPIEZA, DESCOLMATACIÓN, (L=770.00 m) Y CONFORMACIÓN DE DIQUE C/ENROCADO, (L = 1540.00 m)</b>							
<b>1.00</b>	<b>OBRAS PROVISIONALES</b>							
1.01	CASETA DE GUARDIANA Y ALMACEN	m2	1.00	3.00	5.00		15.00	<b>15.00</b>
1.02	CARTEL INFORMATIVO DE LA ACTIVIDAD 3.60 x 4.80 m	Und.	1.00				1.00	<b>1.00</b>
<b>2.00</b>	<b>TRABAJOS PRELIMINARES</b>							
2.01	MOVILIZACIÓN Y DESMOVILIZACIÓN MAQUINARIA PESADA	vje	2.00				2.00	<b>2.00</b>
2.02	RAMPA DE INGRESO Y SALIDA A LA ZONA DE TRABAJO	m3		15.00	4.00	4.00	240.00	<b>240.00</b>
2.03	TRAZO Y REPLANTEO	Km	1.00				2.31	<b>2.31</b>
	LIMPIEZA Y DESCOLMATACION			0.77				
	DIQUE ENROCADO			1.54				
2.04	CONTROL TOPOGRAFICO	Km	1.00				2.31	<b>2.31</b>
	LIMPIEZA Y DESCOLMATACION			0.77				
	DIQUE ENROCADO			1.54				
2.05	DESVIO DEL RIO	m	1.00	200.00			200.00	<b>200.00</b>
<b>3.00</b>	<b>MOVIMIENTO DE TIERRAS</b>							
3.01	LIMPIEZA Y DESCOLMATACIÓN DEL CAUCE	m3	1.00	770.00	20.00	1.20	18,480.00	<b>18,480.00</b>
3.02	CONFORMACIÓN DE DIQUE CON MATERIAL PROPIO	m3	2.00	770.00	3.88	3.00	17,902.50	<b>17,902.50</b>
					area			
3.03	EXCAVACIÓN PARA UÑA DE ENROCADO	m3	2.00	770.00	2.56		3,945.48	<b>3,945.48</b>
3.04	PERFILADO Y REFINE EN TALUD DE DIQUE	m2	2.00	770.00		4.24	6,533.67	<b>6,533.67</b>
						esponj		
3.05	ELIMINACIÓN DE MATERIAL EXCEDENTE	m3	1.00	4,522.98		1.15	5,201.43	<b>5,201.43</b>
<b>4.00</b>	<b>PROTECCIÓN CON ENROCADO</b>							
4.01	GEOTEXTIL NO TEJIDO DE 400 GR/M2 (INCLUYE SUMINISTRO E INSTALACION)	m2	2.00	770.00	5.24		8,069.60	<b>8,069.60</b>
4.02	SUMINISTRO, TRANSPORTE Y COLOCACION DE FILTRO DE GRAVA	m3	2.00	770.00	0.60		924.00	<b>924.00</b>
4.03	EXTRACCIÓN DE ROCAS CON EXPLOSIVOS PARA ENROCADO	m3			area			<b>8,565.48</b>
	Extracción de rocas para talud		2.00	770.00	3.00		4,620.00	
	Extracción de rocas para uña		2.00	770.00	2.56		3,945.48	
4.04	SELECCIÓN Y ACOPIO DE ROCAS	m3						<b>8,565.48</b>
	Selección y acopio de rocas para talud		2.00	770.00	3.00		4,620.00	
	Selección y acopio de rocas para uña		2.00	770.00	2.56		3,945.48	
4.05	CARGUÍO Y TRANSPORTE DE ROCAS	m3						<b>8,565.48</b>
	Carguío y transporte de rocas para talud		2.00	770.00	3.00		4,620.00	
	Carguío y transporte de rocas para uña		2.00	770.00	2.56		3,945.48	
4.06	ACOMODO DE ROCAS EN UÑA DE ENROCADO	m3						<b>3,156.38</b>
	Acomodo de rocas para uña de enrocado		2.00	770.00	2.56		3,156.38	
4.07	ACOMODO DE ROCAS EN TALUD DE ENROCADO	m3						<b>3,696.00</b>
	Acomodo de rocas para talud de enrocado		2.00	770.00	3.00		3,696.00	
<b>5.00</b>	<b>FLETE TERRESTRE</b>							
5.01	FLETE TERRESTRE	qlb	1.00				1.00	<b>1.00</b>

## ESQUEMA DE LA PROPUESTA TECNICA

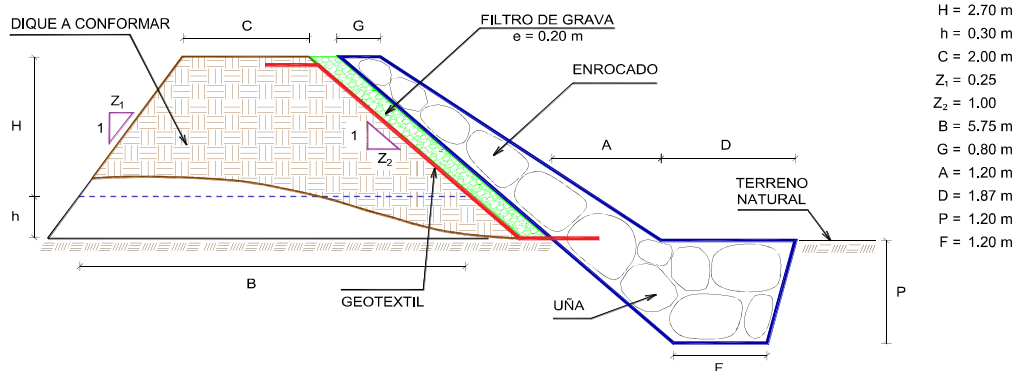

% de vacíos en el enrocado = 20%



ANA

Profesional de la ALA que ha elaborado la ficha técnica referencial

Firmado digitalmente por VILLEGAS RODRIGUEZ, Luis Alberto FAU 20520711865 hard Motivo: Doy V° B°



Administrador de La  
Administración Local Del Agua

**ANA**

Profesional Designado  
Por La AAA

Firmado digitalmente por  
MEJIA VARGAS Jorge Luis  
FAU 20520711865 hard  
Motivo: Doy V° B°

Director de La Autoridad  
Administrativa Del Agua



PERÚ

Ministerio  
de Desarrollo Agrario  
y Riego

## ANALISIS DE COSTOS UNITARIOS REFERENCIAL DE LA PROPUESTA TECNICA

**Presupuesto:** LIMPIEZA, DESCOLMATACIÓN, Y CONFORMACIÓN DE DIQUE CON ENROCADOS, EN AMBAS MÁRGENES DEL RÍO LA CUESTA, SECTOR PEDREGAL-BADEN, DISTRITO DE SIMBAL, PROVINCIA DE TRUJILLO, DEPARTAMENTO DE LA LIBERTAD

**Lugar:** SECTOR PEDREGAL-BADEN, DISTRITO DE SIMBAL, PROVINCIA DE TRUJILLO, DEPARTAMENTO DE LA LIBERTAD

**Fecha:** 7/04/2025

Partida	01.01	CASETA DE GUARDIANIA Y/O ALMACEN				
Rendimiento	m2/DIA	20.0000	EQ. 20.0000	Costo unitario directo por : m2		93.73
Código	Descripción Recurso	Unidad	Cuadrilla	Cantidad	Precio S/.	Parcial S/.
Mano de Obra						
0101010003	OPERARIO	hh	1.0000	0.4000	28.46	11.38
0101010004	OFICIAL	hh	1.0000	0.4000	22.40	8.96
0101010005	PEON	hh	1.0000	0.4000	20.29	8.12
						28.46
Materiales						
02041200010005	CLAVOS PARA MADERA CON CABEZA DE kg			0.2500	7.25	1.81
0204180008	CALAMINA GALVANIZADA e=0.14 mm	m2		0.8000	9.60	7.68
0231010001	MADERA TORNILLO	p2		6.0000	7.00	42.00
02310500010007	TRIPLAY LUPUNA E= 6 mm	m2		0.7500	17.24	12.93
						64.42
Equipos						
0301010006	HERRAMIENTAS MANUALES	%mo		3.0000	28.46	0.85
						0.85
Partida	01.02	CARTEL DE IDENTIFICACION DE ACTIVIDAD				
Rendimiento	und/DIA	1.0000	EQ. 1.0000	Costo unitario directo por : und		1,778.59
Código	Descripción Recurso	Unidad	Cuadrilla	Cantidad	Precio S/.	Parcial S/.
Mano de Obra						
0101010003	OPERARIO	hh	1.0000	8.0000	28.46	227.68
0101010005	PEON	hh	2.0000	16.0000	20.29	324.64
						552.32
Materiales						
02041200010009	CLAVOS PARA MADERA CON CABEZA DE kg			2.0000	7.25	14.50
0207030001	HORMIGON	m3		0.4800	40.00	19.20
0213010001	CEMENTO PORTLAND TIPO I (42.5 kg)	bol		1.2000	30.00	36.00
0231010001	MADERA TORNILLO	p2		70.0000	7.00	490.00
02901500260004	GIGANTOGRAFIA SEGUN DISEÑO	und		1.0000	650.00	650.00
						1,209.70
Equipos						
0301010006	HERRAMIENTAS MANUALES	%mo		3.0000	552.32	16.57
						16.57
Partida	02.01	MOVILIZACION Y DESMOVILIZACION DE MAQUINARIAS Y EQUIPOS				
Rendimiento	glb/DIA	1.0000	EQ. 1.0000	Costo unitario directo por : glb		10,021.59
Código	Descripción Recurso	Unidad	Cuadrilla	Cantidad	Precio S/.	Parcial S/.
Mano de Obra						
0101010005	PEON	hh	6.0000	48.0000	20.29	973.92
						973.92
Equipos						
0301010006	HERRAMIENTAS MANUALES	%mo		3.0000	973.92	29.22
03012200010004	CAMION PLATAFORMA 4 x 6 300 HP 19 t	hm	0.7500	6.0000	452.00	2,712.00
0301220011	CAMION SEMI TRAYLER 6 x4 330 HP 35 T	hm	1.8750	15.0000	420.43	6,306.45
						9,047.67

 Profesional de la ALA que ha elaborado  
la ficha técnica referencial

 Firmado digitalmente por  
VILLEGAS RODRIGUEZ Luis  
Alberto FAU  
20520711865  
hard  
Motivo: Doy V° B°

 Administrador de La  
Administración Local Del Agua

 Firmado digitalmente por  
LIMO SEGLÉN Luis  
Alberto FAU  
20520711865  
hard  
Fecha: 2025/05/09  
17:26:46-0500

 Profesional Designado  
Por La AAA

 Firmado digitalmente por  
FERNANDEZ ACOSTA Juan  
Pablo FAU  
20520711865  
hard  
Motivo: Doy V° B°

 Firmado digitalmente por  
MEJIA VARGAS Jorge Luis  
FAU 20520711865  
hard  
Motivo: Doy V° B°

 Director de La Autoridad  
Administrativa Del Agua

**PERÚ****Ministerio  
de Desarrollo Agrario  
y Riego**

Partida	<b>2.02</b>		<b>RAMPAS DE ACCESO A LA ACTIVIDAD</b>			
Rendimiento	<b>m3/DIA</b>	<b>1,000,0000</b>	EQ. <b>1,000,0000</b>	Costo unitario directo por : m3		<b>6.03</b>
<b>Código</b>	<b>Descripción Recurso</b>	<b>Unidad</b>	<b>Cuadrilla</b>	<b>Cantidad</b>	<b>Precio S/.</b>	<b>Parcial S/.</b>
<b>Mano de Obra</b>						
0101010005	PEON	hh	1.0000	0.0080	20.29	0.16
0101010010	OFICIAL (CONTROLADOR)	hh	0.1000	0.0008	22.40	0.02
						<b>0.18</b>
<b>Equipos</b>						
0301010006	HERRAMIENTAS MANUALES	%mo		3.0000	0.18	0.01
03011800020002	TRACTOR DE ORUGAS DE 300-330 HP	hm	1.0000	0.0080	729.50	5.84
						<b>5.85</b>
Partida	<b>2.03</b>		<b>TRAZO Y REPLANTEO</b>			
Rendimiento	<b>km/DIA</b>	<b>0.5000</b>	EQ. <b>0.5000</b>	Costo unitario directo por : km		<b>1,881.02</b>
<b>Código</b>	<b>Descripción Recurso</b>	<b>Unidad</b>	<b>Cuadrilla</b>	<b>Cantidad</b>	<b>Precio S/.</b>	<b>Parcial S/.</b>
<b>Mano de Obra</b>						
0101010003	OPERARIO	hh	0.1000	1.6000	28.46	45.54
0101010005	PEON	hh	0.5000	8.0000	20.29	162.32
0101030000	TOPOGRAFO	hh	1.0000	16.0000	29.42	470.72
01010300030003	AYUDANTE DE TOPOGRAFIA	hh	0.5000	8.0000	22.40	179.20
						<b>857.78</b>
<b>Materiales</b>						
02040300010043	FIERRO 3/8"	var		0.5000	22.30	11.15
0213010001	CEMENTO PORTLAND TIPO I (42.5 kg)	bol		3.6000	30.00	108.00
02130300010003	YESO BOLSA 25 kg	bol		3.0000	20.00	60.00
0231040001	ESTACAS DE MADERA	und		50.0000	4.65	232.50
0240020001	PINTURA ESMALTE	gal		0.3500	60.17	21.06
						<b>432.71</b>
<b>Equipos</b>						
0301000014	MIRAS	dia	2.0000	4.0000	17.36	69.44
0301000015	JALONES	dia	4.0000	8.0000	14.96	119.68
0301000022	ESTACION TOTAL	he	1.0000	16.0000	23.48	375.68
0301010006	HERRAMIENTAS MANUALES	%mo		3.0000	857.78	25.73
						<b>590.53</b>
Partida	<b>2.04</b>		<b>CONTROL TOPOGRAFICO</b>			
Rendimiento	<b>km/DIA</b>	<b>0.2000</b>	EQ. <b>0.2000</b>	Costo unitario directo por : km		<b>2,830.63</b>
<b>Código</b>	<b>Descripción Recurso</b>	<b>Unidad</b>	<b>Cuadrilla</b>	<b>Cantidad</b>	<b>Precio S/.</b>	<b>Parcial S/.</b>
<b>Mano de Obra</b>						
0101010004	OFICIAL	hh	0.1000	4.0000	22.40	89.60
0101010005	PEON	hh	0.5000	20.0000	20.29	405.80
0101030000	TOPOGRAFO	hh	1.0000	40.0000	29.42	1,176.80
01010300030003	AYUDANTE DE TOPOGRAFIA	hh	0.2500	10.0000	22.40	224.00
						<b>1,896.20</b>
<b>Materiales</b>						
02130300010003	YESO BOLSA 25 kg	bol		3.0000	20.00	60.00
0231040001	ESTACAS DE MADERA	und		50.0000	4.65	232.50
0240020001	PINTURA ESMALTE	gal		0.2500	60.17	15.04
						<b>307.54</b>
<b>Equipos</b>						
0301000023	NIVEL TOPOGRAFICO	hm	1.0000	40.0000	14.25	570.00
0301010006	HERRAMIENTAS MANUALES	%mo		3.0000	1,896.20	56.89
						<b>626.89</b>

 Profesional de la ALA que ha elaborado  
 la ficha técnica referencial

 Firmado  
 digitalmente  
 por VILLEGAS  
 RODRIGUEZ Luis  
 Alberto FAU  
 20520711865  
 Motivo: Doy V° B°

 Administrador de La  
 Administración Local Del Agua

 Firmado  
 digitalmente por  
 LIMO SEGLÉN Luis  
 Alberto FAU  
 20520711865 hard  
 Motivo: Doy V° B°  
 Fecha: 2025/05/09  
 17:26:46-0500

 Firmado  
 digitalmente por  
 FERNANDEZ  
 ACOSTA Juan  
 Pablo FAU  
 20520711865 hard  
 Motivo: Doy V° B°  
 Profesional Designado  
 Por La AAA

 Firmado digitalmente por  
 MEJIA VARGAS Jorge Luis  
 FAU 20520711865 hard  
 Motivo: Doy V° B°

 Director de La Autoridad  
 Administrativa Del Agua



**PERÚ****Ministerio  
de Desarrollo Agrario  
y Riego**

Partida	2.05		DESVIO DE CAUCE DE RIO				
Rendimiento	m/DIA	320.0000		EQ. 320.0000		Costo unitario directo por : m	20.30
Código	Descripción Recurso	Unidad	Cuadrilla	Cantidad	Precio S/.	Parcial S/.	
	Mano de Obra						
0101010003	OPERARIO	hh	1.0000	0.0250	28.46	0.71	
0101010004	OFICIAL	hh	0.5000	0.0125	22.40	0.28	
0101010005	PEON	hh	2.0000	0.0500	20.29	1.01	
	2.00						
	Equipos						
0301010006	HERRAMIENTAS MANUALES	%mo		3.0000	2.00	0.06	
03011800020002	TRACTOR DE ORUGAS DE 300-330 HP	hm	1.0000	0.0250	729.50	18.24	
	18.30						

Partida	03.01		LIMPIEZA Y DESCOLMATACIÓN DE CAUCE DE RIO				
Rendimiento	m3/DIA	850.0000		EQ. 850.0000		Costo unitario directo por : m3	7.33
Código	Descripción Recurso	Unidad	Cuadrilla	Cantidad	Precio S/.	Parcial S/.	
	Mano de Obra						
0101010003	OPERARIO	hh	1.0000	0.0094	28.46	0.27	
0101010005	PEON	hh	1.0000	0.0094	20.29	0.19	
						0.46	
	Equipos						
0301010006	HERRAMIENTAS MANUALES	%mo		3.0000	0.46	0.01	
03011800020002	TRACTOR DE ORUGAS DE 300-330 HP	hm	1.0000	0.0094	729.50	6.86	
						6.87	

Partida	03.02		CONFORMACION DE DIQUE SECO C/ MAQUINARIA CON MATERIAL PROPIO				
Rendimiento	m3/DIA	810.0000	EQ. 810.0000	Costo unitario directo por : m3			7.65
Código	Descripción Recurso	Unidad	Cuadrilla	Cantidad	Precio S/.	Parcial S/.	
	Mano de Obra						
0101010005	PEON	hh	1.0000	0.0099	20.29	0.20	
0101010010	OFICIAL (CONTROLADOR)	hh	1.0000	0.0099	22.40	0.22	
						0.42	
	Equipos						
0301010006	HERRAMIENTAS MANUALES	%mo		3.0000	0.42	0.01	
03011800020002	TRACTOR DE ORUGAS DE 300-330 HP	hm	1.0000	0.0099	729.50	7.22	
						7.23	

Partida	03.03		EXCAVACION DE UÑA PARA DIQUE				
Rendimiento	m3/DIA	350.0000		EQ. 350.0000		Costo unitario directo por : m3	13.05
Código	Descripción Recurso	Unidad	Cuadrilla	Cantidad	Precio S/.	Parcial S/.	
	Mano de Obra						
0101010004	OFICIAL	hh	1.0000	0.0229	22.40	0.51	
0101010005	PEON	hh	1.0000	0.0229	20.29	0.46	
						0.97	
	Equipos						
0301010006	HERRAMIENTAS MANUALES	%mo		5.0000	0.97	0.05	
03011700010007	EXCAVADORA SOBRE ORUGAS 170 - 25C hm		1.0000	0.0229	525.13	12.03	
						12.08	

 Profesional de la ALA que ha elaborado  
 la ficha técnica referencial

 Firmado  
 digitalmente  
 por VILLEGAS  
 RODRIGUEZ Luis  
 Alberto FAU  
 20520711865  
 Motivo: Doy V° B°

 Administrador de La  
 Administración Local Del Agua

 Firmado  
 digitalmente por  
 LIMO SEGLÉN Luis  
 Alberto FAU  
 20520711865 hard  
 Motivo: Doy V° B°  
 Fecha: 2025/05/09  
 17:26:46-0500

 Firmado  
 digitalmente por  
 FERNANDEZ  
 ACOSTA Juan  
 Pablo FAU  
 20520711865 hard  
 Motivo: Doy V° B°  
 Profesional Designado  
 Por La AAA

 Firmado digitalmente por  
 MEJIA VARGAS Jorge Luis  
 FAU 20520711865 hard  
 Motivo: Doy V° B°

 Director de La Autoridad  
 Administrativa Del Agua

**PERÚ****Ministerio  
de Desarrollo Agrario  
y Riego**

Partida	<b>03.04</b>		<b>PERFILADO Y REFINE EN TALUD DE DIQUE</b>			
Rendimiento	<b>m2/DIA</b>	<b>1,200.0000</b>	EQ. <b>1,200.0000</b>	Costo unitario directo por : m2		<b>3.95</b>
<b>Código</b>	<b>Descripción Recurso</b>	<b>Unidad</b>	<b>Cuadrilla</b>	<b>Cantidad</b>	<b>Precio S/.</b>	<b>Parcial S/.</b>
<b>Mano de Obra</b>						
0101010004	OFICIAL	hh	1.0000	0.0067	22.40	0.15
0101010005	PEON	hh	2.0000	0.0133	20.29	0.27
						<b>0.42</b>
<b>Equipos</b>						
0301010006	HERRAMIENTAS MANUALES	%mo		3.0000	0.42	0.01
03011700010007	EXCAVADORA SOBRE ORUGAS 170 - 25C hm		1.0000	0.0067	525.13	3.52
						<b>3.53</b>
Partida	<b>03.05</b>		<b>ELIMINACION DE MATERIAL EXCEDENTE D=5 km</b>			
Rendimiento	<b>m3/DIA</b>	<b>1,200.0000</b>	EQ. <b>1,200.0000</b>	Costo unitario directo por : m3		<b>14.49</b>
<b>Código</b>	<b>Descripción Recurso</b>	<b>Unidad</b>	<b>Cuadrilla</b>	<b>Cantidad</b>	<b>Precio S/.</b>	<b>Parcial S/.</b>
<b>Mano de Obra</b>						
0101010005	PEON	hh	1.0000	0.0067	20.29	0.14
0101010010	OFICIAL (CONTROLADOR)	hh	0.1000	0.0007	22.40	0.02
						<b>0.16</b>
<b>Equipos</b>						
03011600010005	CARGADOR SOBRE LLANTAS DE 200 - 25 hm		1.0000	0.0067	399.70	2.68
0301220010	CAMION VOLQUETE 6 x 4 330HP15 M3	hm	4.0000	0.0267	436.20	11.65
						<b>14.33</b>
Partida	<b>04.01</b>		<b>GEOTEXTIL NO TEJIDO DE 400 GR/M2 (INCLUYE SUMINISTRO E INSTALACION)</b>			
Rendimiento	<b>m2/DIA</b>	<b>400.0000</b>	EQ. <b>400.0000</b>	Costo unitario directo por : m2		<b>16.20</b>
<b>Código</b>	<b>Descripción Recurso</b>	<b>Unidad</b>	<b>Cuadrilla</b>	<b>Cantidad</b>	<b>Precio S/.</b>	<b>Parcial S/.</b>
<b>Mano de Obra</b>						
0101010003	OPERARIO	hh	1.0000	0.0200	28.46	0.57
0101010004	OFICIAL	hh	1.0000	0.0200	22.40	0.45
0101010005	PEON	hh	4.0000	0.0800	20.29	1.62
						<b>2.64</b>
<b>Materiales</b>						
0210020009	GEOTEXTIL NO TEJIDO MACTEX MT200	m2		1.0500	12.84	13.48
						<b>13.48</b>
<b>Equipos</b>						
0301010006	HERRAMIENTAS MANUALES	%mo		3.0000	2.64	0.08
						<b>0.08</b>
Partida	<b>04.02</b>		<b>SUMINISTRO, TRANSPORTE Y COLOCACION DE FILTRO DE GRAVA</b>			
Rendimiento	<b>m3/DIA</b>	<b>250.0000</b>	EQ. <b>250.0000</b>	Costo unitario directo por : m3		<b>133.25</b>
<b>Código</b>	<b>Descripción Recurso</b>	<b>Unidad</b>	<b>Cuadrilla</b>	<b>Cantidad</b>	<b>Precio S/.</b>	<b>Parcial S/.</b>
<b>Mano de Obra</b>						
0101010005	PEON	hh	62.5000	2.0000	20.29	40.58
0101010010	OFICIAL (CONTROLADOR)	hh	3.1250	0.1000	22.40	2.24
						<b>42.82</b>
<b>Materiales</b>						
0207010012	GRAVA SELECCIONADA 2-6 MM3	m3		1.1000	76.27	83.90
						<b>83.90</b>
<b>Equipos</b>						
0301010006	HERRAMIENTAS MANUALES	%mo		3.0000	42.82	1.28
03011700010007	EXCAVADORA SOBRE ORUGAS 170 - 25C hm		0.3125	0.0100	525.13	5.25
						<b>6.53</b>

 Profesional de la ALA que ha elaborado  
 la ficha técnica referencial

 Firmado  
 digitalmente  
 por VILLEGAS  
 RODRIGUEZ Luis  
 Alberto FAU  
 20520711865  
 hard  
 Motivo: Doy V° B°

 Administrador de La  
 Administración Local Del Agua

 Firmado  
 digitalmente por  
 LIMO SEGLÉN Luis  
 Alberto FAU  
 20520711865 hard  
 Motivo: Doy V° B°  
 Fecha: 2025/05/09  
 17:26:46-0500

 Firmado  
 digitalmente por  
 FERNANDEZ  
 ACOSTA Juan  
 Pablo FAU  
 20520711865 hard  
 Motivo: Doy V° B°  
 Profesional Designado  
 Por La AAA

 Firmado digitalmente por  
 MEJIA VARGAS Jorge Luis  
 FAU 20520711865 hard  
 Motivo: Doy V° B°

 Director de La Autoridad  
 Administrativa Del Agua

**PERÚ****Ministerio  
de Desarrollo Agrario  
y Riego**

Partida	<b>04.03</b>		<b>EXTRACCION DE ROCA C/EXPLOSIVOS</b>			
Rendimiento	<b>m3/DIA</b>	<b>200,000</b>	<b>EQ. 200,000</b>	Costo unitario directo por : m3		<b>41.00</b>
<b>Código</b>	<b>Descripción Recurso</b>	<b>Unidad</b>	<b>Cuadrilla</b>	<b>Cantidad</b>	<b>Precio S/.</b>	<b>Parcial S/.</b>
<b>Mano de Obra</b>						
0101010007	PERFORISTA	hh	2.0000	0.0800	30.99	2.48
0101010010	OFICIAL (CONTROLADOR)	hh	1.0000	0.0400	22.40	0.90
0101010011	AYUDANTE DE PERFORISTA	hh	2.0000	0.0800	29.30	2.34
01020100000013	TECNICO (AUTORIZADO x DISCAMEC)	hh	1.0000	0.0400	30.99	1.24
						<b>6.96</b>
<b>Materiales</b>						
0255100001	DINAMITA AL 65%	kg		0.2500	8.08	2.02
0255100009	MECHA L DE SEGURIDAD IMPERMEABLE	m		1.0000	15.00	15.00
0255100010	FULMINANTE	und		1.0000	4.00	4.00
0290230059	BARRENO DE 7/8" x 5 HP	und		0.0170	92.00	1.56
						<b>22.58</b>
<b>Equipos</b>						
0301010006	HERRAMIENTAS MANUALES	%mo		5.0000	6.96	0.35
03011400020002	MARTILLO NEUMATICO DE 29 kg	hm	2.0000	0.0800	10.18	0.81
03011400060005	COMPRESORA NEUMATICA 196 HP 600 -	hm	1.0000	0.0400	257.61	10.30
						<b>11.46</b>
Partida	<b>04.04</b>		<b>SELECCION Y ACOPIO DE ROCA EN CANTERA</b>			
Rendimiento	<b>m3/DIA</b>	<b>250,000</b>	<b>EQ. 250,000</b>	Costo unitario directo por : m3		<b>18.88</b>
<b>Código</b>	<b>Descripción Recurso</b>	<b>Unidad</b>	<b>Cuadrilla</b>	<b>Cantidad</b>	<b>Precio S/.</b>	<b>Parcial S/.</b>
<b>Mano de Obra</b>						
0101010004	OFICIAL	hh	1.0000	0.0320	22.40	0.72
0101010005	PEON	hh	2.0000	0.0640	20.29	1.30
						<b>2.02</b>
<b>Equipos</b>						
0301010006	HERRAMIENTAS MANUALES	%mo		3.0000	2.02	0.06
03011700010007	EXCAVADORA SOBRE ORUGAS 170 - 250	hm	1.0000	0.0320	525.13	16.80
						<b>16.86</b>
Partida	<b>04.05</b>		<b>CARGUIO Y TRANSPORTE DE ROCA DIST. 16 km</b>			
Rendimiento	<b>m3/DIA</b>	<b>200,000</b>	<b>EQ. 200,000</b>	Costo unitario directo por : m3		<b>86.73</b>
<b>Código</b>	<b>Descripción Recurso</b>	<b>Unidad</b>	<b>Cuadrilla</b>	<b>Cantidad</b>	<b>Precio S/.</b>	<b>Parcial S/.</b>
<b>Mano de Obra</b>						
0101010004	OFICIAL	hh	1.0000	0.0400	22.40	0.90
						<b>0.90</b>
<b>Equipos</b>						
0301010006	HERRAMIENTAS MANUALES	%mo		5.0000	0.90	0.05
03011600010005	CARGADOR SOBRE LLANTAS DE 200 - 2t	hm	1.0000	0.0400	399.70	15.99
0301220010	CAMION VOLQUETE 6 x 4 330HP15 M3	hm	4.0000	0.1600	436.20	69.79
						<b>85.83</b>

 Profesional de la ALA que ha elaborado  
 la ficha técnica referencial

 Firmado  
 digitalmente  
 por VILLEGAS  
 RODRIGUEZ Luis  
 Alberto FAU  
 20520711865  
 hard  
 Motivo: Doy V° B°

 Administrador de La  
 Administración Local Del Agua

 Firmado  
 digitalmente por  
 LIMO SEGLÉN Luis  
 Alberto FAU  
 20520711865 hard  
 Motivo: Doy V° B°  
 Fecha: 2025/05/09  
 17:26:46-0500

 Firmado  
 digitalmente por  
 FERNANDEZ  
 ACOSTA Juan  
 Pablo FAU  
 20520711865 hard  
 Motivo: Doy V° B°  
 Profesional Designado  
 Por La AAA

 Firmado digitalmente por  
 MEJIA VARGAS Jorge Luis  
 FAU 20520711865 hard  
 Motivo: Doy V° B°

 Director de La Autoridad  
 Administrativa Del Agua





PERÚ

Ministerio  
de Desarrollo Agrario  
y Riego

Partida	04.06		ACOMODO DE ROCA SOBRE UÑA			
Rendimiento	m3/DIA	300,0000	EQ. 300,0000	Costo unitario directo por : m3		21.78
Código	Descripción Recurso	Unidad	Cuadrilla	Cantidad	Precio S/.	Parcial S/.
Mano de Obra						
0101010005	PEON	hh	4,0000	0.1067	20.29	2.16
0101010010	OFICIAL (CONTROLADOR)	hh	1,0000	0.0267	22.40	0.60
						2.76
Equipos						
0301010006	HERRAMIENTAS MANUALES	%mo		3.0000	2.76	0.08
03011700010006	EXCAVADORA SOBRE ORUGAS 325 HP	hm	1,0000	0.0267	709.27	18.94
						19.02
Partida	04.07		ACOMODO DE ROCA SOBRE TALUD DE DIQUE			
Rendimiento	m3/DIA	280,0000	EQ. 280,0000	Costo unitario directo por : m3		23.34
Código	Descripción Recurso	Unidad	Cuadrilla	Cantidad	Precio S/.	Parcial S/.
Mano de Obra						
0101010005	PEON	hh	4,0000	0.1143	20.29	2.32
0101010010	OFICIAL (CONTROLADOR)	hh	1,0000	0.0286	22.40	0.64
						2.96
Equipos						
0301010006	HERRAMIENTAS MANUALES	%mo		3.0000	2.96	0.09
03011700010006	EXCAVADORA SOBRE ORUGAS 325 HP	hm	1,0000	0.0286	709.27	20.29
						20.38
Partida	05.01		FLETE TERRESTRE			
Rendimiento	glb/DIA		EQ.	Costo unitario directo por : glb		15,000.00
Código	Descripción Recurso	Unidad	Cuadrilla	Cantidad	Precio S/.	Parcial S/.
Materiales						
0203020002	FLETE TERRESTRE	glb		1,0000	15,000.00	15,000.00
						15,000.00

**NOTA: LOS ANALISIS DE COSTOS UNITARIOS SON REFERENCIALES, DEBIENDO SER LA FICHA TECNICA DEFINITIVA LA QUE DETERMINE LOS COSTOS UNITARIOS FINALES**



S10

Página : 1

### Precios y cantidades de recursos requeridos por tipo

**Proyecto** LIMPIEZA, DESCOLMATACIÓN, Y CONFORMACIÓN DE DIQUE CON ENROCADO, EN AMBAS MÁRGENES DEL RÍO LA CUESTA, SECTOR PEDREGAL-BADEN, DISTRITO DE SIMBAL, PROVINCIA DE TRUJILLO, DEPARTAMENTO DE LA LIBERTAD

**Lugar** SECTOR PEDREGAL-BADEN, DISTRITO DE SIMBAL, PROVINCIA DE TRUJILLO, DEPARTAMENTO DE LA LIBERTAD

**Fecha** 7/04/2025

Código	Recurso	Unidad	Cantidad	Precio S/.	Parcial S/.
MANO DE OBRA					
0101010003	OPERARIO	hh	357.8000	28.46	10,182.99
0101010004	OFICIAL	hh	929.9734	22.40	20,831.40
0101010005	PEON	hh	4,558.6432	20.29	92,494.87
0101010007	PERFORISTA	hh	685.2384	30.99	21,235.54
0101010010	OFICIAL (CONTROLADOR)	hh	806.0682	22.40	18,055.93
0101010011	AYUDANTE DE PERFORISTA	hh	685.2384	29.30	20,077.49
0101030000	TOPOGRAFO	hh	129.3600	29.42	3,805.77
01010300030003	AYUDANTE DE TOPOGRAFIA	hh	41.5800	22.40	931.39
01020100000013	TECNICO (AUTORIZADO x DISCAMEC)	hh	342.6192	30.99	10,617.77
					<b>198,233.15</b>
MATERIALES					
0203020002	FLETE TERRESTRE	gib	1.0000	15,000.00	15,000.00
02040300010043	FIERRO 3/8"	var	1.1550	22.30	25.76
02041200010005	CLAVOS PARA MADERA CON CABEZA DE 3"	kg	3,7500	7.25	27.19
02041200010009	CLAVOS PARA MADERA CON CABEZA DE 2" A 4"	kg	2.0000	7.25	14.50
0204180008	CALAMINA GALVANIZADA e=0.14 mm	m2	12.0000	9.60	115.20
0207010012	GRAVA SELECCIONADA 2-6 MM3	m3	1,016.4000	76.27	77,520.83
0207030001	HORMIGON	m3	0.4800	40.00	19.20
0210020009	GEOTEXTIL NO TEJIDO MACTEX MT200	m2	8,473.0800	12.84	108,794.35
0213010001	CEMENTO PORTLAND TIPO I (42.5 kg)	bol	9.5160	30.00	285.48
02130300010003	YESO BOLSA 25 kg	bol	13.8600	20.00	277.20
0231010001	MADERA TORNILLO	p2	160.0000	7.00	1,120.00
0231040001	ESTACAS DE MADERA	und	231.0022	4.65	1,074.16
02310500010007	TRIPLAY LUPUNA E= 6 mm	m2	11.2500	17.24	193.95
0240020001	PINTURA ESMALTE	gal	1.3860	60.17	83.40
0255100001	DINAMITA AL 65%	kg	2,141.3700	8.08	17,302.27
0255100009	MECHA L DE SEGURIDAD IMPERMEABLE BLANCA	m	8,565.4800	15.00	128,482.20
0255100010	FULMINANTE	und	8,565.4800	4.00	34,261.92
02901500260004	GIGANTOGRAFIA SEGUN DISEÑO	und	1.0000	650.00	650.00
02902300059	BARRENO DE 7/8" x 5 HP	und	145.6132	92.00	13,396.41
					<b>398,644.02</b>
EQUIPOS					
0301000014	MIRAS	dia	9.2400	17.36	160.41
0301000015	JALONES	dia	18.4800	14.96	276.46
0301000022	ESTACION TOTAL	he	36.9600	23.48	867.82
0301000023	NIVEL TOPOGRAFICO	hm	92.4000	14.25	1,316.70
0301010006	HERRAMIENTAS MANUALES	%mo			7,277.18
03011400020002	MARTILLO NEUMATICO DE 29 kg	hm	685.2384	10.18	6,975.73
03011400060005	COMPRESORA NEUMATICA 196 HP 600 - 690 PCM	hm	342.6192	257.61	88,262.13
03011600010005	CARGADOR SOBRE LLANTAS DE 200 - 250 HP 4. yd3	hm	377.4688	399.70	150,874.28
03011700010006	EXCAVADORA SOBRE ORUGAS 325 HP	hm	189.9809	709.27	134,747.75
03011700010007	EXCAVADORA SOBRE ORUGAS 170 - 250 HP 1	hm	417.4625	525.13	219,222.08
03011800020002	TRACTOR DE ORUGAS DE 300-330 HP	hm	357.8668	729.50	261,063.83
03012200010004	CAMION PLATAFORMA 4 x 6 300 HP 19 tn	hm	12.0000	452.00	5,424.00
0301220010	CAMION VOLQUETE 6 x 4 330HP15 M3	hm	1,509.3550	436.20	658,380.65
0301220011	CAMION SEMI TRAYLER 6 x4 330 HP 35 TN	hm	30.0000	420.43	12,612.90
					<b>1,547,461.92</b>
				<b>Total</b>	<b>S/.</b>
					<b>2,144,339.09</b>



Profesional de la ALA que ha elaborado  
la ficha técnica referencial

Firmado  
digitalmente  
por VILLEGAS  
RODRIGUEZ Luis  
Alberto FAU  
20520711865  
hard  
Motivo: Doy V° B°



Administrador de La  
Administración Local Del Agua

Firmado  
digitalmente por  
LIMO SELEN Luis  
20520711865 hard  
Motivo: Doy V° B°  
Fecha: 2025/05/09  
17:26:46-0500



Profesional Designado  
Por La AAA

Firmado  
digitalmente por  
FERNANDEZ  
ACOSTA Juan  
Pablo FAU  
20520711865 hard  
Motivo: Doy V° B°

Firmado digitalmente por  
MEJIA VARGAS Jorge Luis  
FAU 20520711865 hard  
Motivo: Doy V° B°

Director de La Autoridad  
Administrativa Del Agua

### CRONOGRAMA REFERENCIAL DE LA PROPUESTA TECNICA

**Actividad** LIMPIEZA, DESCOLMATACIÓN, Y CONFORMACIÓN DE DIQUE CON ENROCADO, EN AMBAS MÁRGENES DEL RÍO LA CUESTA, SECTOR PEDREGAL-BADEN, DISTRITO DE SIMBAL, PROVINCIA DE TRUJILLO, DEPARTAMENTO DE LA LIBERTAD

**Ubicación** SECTOR PEDREGAL-BADEN, DISTRITO DE SIMBAL, PROVINCIA DE TRUJILLO, DEPARTAMENTO DE LA LIBERTAD

**Fecha** 7/04/2025

ITEM	ACTIVIDAD	UND.	Nº días	PLAZO DE EJECUCION								
				MES 01				MES 02				
				I	II	III	IV	I	II	III	IV	
LIMPIEZA, DESCOLMATACIÓN, (L=770.00 m) Y CONFORMACIÓN DE DIQUE C/ENROCADO, (L = 1540.00 m)												
1.00	OBRAS PROVISIONALES											
1.01	CASETA DE GUARDIANIA Y ALMACEN	m2	1.00									
1.02	CARTEL INFORMATIVO DE LA ACTIVIDAD 3.60 x 4.80 m	und	1.00									
2.00	TRABAJOS PRELIMINARES											
2.01	MOVILIZACIÓN Y DESMOVILIZACIÓN MAQUINARIA PESADA	yje	2.00									
2.02	RAMPA DE INGRESO Y SALIDA A LA ZONA DE TRABAJO	m3	1.00									
2.03	TRAZO Y REPLANTEO	Km	5.00									
2.04	CONTROL TOPOGRAFICO	Km	12.00									
2.05	DESVIO DEL RIO	m	1.00									
3.00	MOVIMIENTO DE TIERRAS											
3.01	LIMPIEZA Y DESCOLMATACIÓN DEL CAUCE	m3	22.00									
3.02	CONFORMACIÓN DE DIQUE CON MATERIAL PROPIO	m3	23.00									
3.03	EXCAVACIÓN PARA UNA DE ENROCADO	m3	12.00									
3.04	PERFILADO Y REFINE EN TALUD DE DIQUE	m2	6.00									
3.05	ELIMINACIÓN DE MATERIAL EXCEDENTE	m3	5.00									
4.00	PROTECCIÓN CON ENROCADO											
4.01	GEOTEXTIL NO TEJIDO DE 400 GR/M2 (INCLUYE SUMINISTRO E INSTALACION)	m2	21.00									
4.02	SUMINISTRO, TRANSPORTE Y COLOCACION DE FILTRO DE GRAVA	m3	4.00									
4.03	EXTRACCIÓN DE ROCAS CON EXPLOSIVOS PARA ENROCADO	m3	22.00									
4.04	SELECCIÓN Y ACOPIO DE ROCAS	m3	18.00									
4.05	CARGUÍO Y TRANSPORTE DE ROCAS	m3	22.00									
4.06	ACOMODO DE ROCAS EN UNA DE ENROCADO	m3	6.00									
4.07	ACOMODO DE ROCAS EN TALUD DE ENROCADO	m3	7.00									
5.00	FLETE TERRESTRE											
5.01	FLETE TERRESTRE	glb	1.00									



Profesional de la ALA que ha elaborado la ficha técnica referencial

Firmado digitalmente por VILLEGAS RODRIGUEZ Luis Alberto FAU 20520711865 hard Motivo: Doy V° B°



Administrador de La Administración Local Del Agua

Firmado digitalmente por LIMO SEGLÉN Luis Alberto FAU 20520711865 hard Motivo: Doy V° B°



Profesional Designado Por La AAA

Firmado digitalmente por FERNANDEZ ACOSTA Juan Pablo FAU 20520711865 hard Motivo: Doy V° B°

Firmado digitalmente por MEJIA VARGAS Jorge Luis FAU 20520711865 hard Motivo: Doy V° B°

Director de La Autoridad Administrativa Del Agua





PERÚ

Ministerio  
de Desarrollo Agrario  
y Riego



### CRONOGRAMA DE ACTIVIDADES PARA EL CUMPLIMIENTO DE OBRA

**PRESUPUESTO** LIMPIEZA, DESCOLMATACIÓN, Y CONFORMACIÓN DE DIQUE CON ENROCADO, EN AMBAS MÁRGENES DEL RÍO LA CUESTA, SECTOR PEDREGAL-BADEN, DISTRITO DE SIMBAL, PROVINCIA DE TRUJILLO, DEPARTAMENTO DE LA LIBERTAD

**LUGAR** SECTOR PEDREGAL-BADEN, DISTRITO DE SIMBAL, PROVINCIA DE TRUJILLO, DEPARTAMENTO DE LA LIBERTAD

**FECHA** 7/04/2025

ITEM	ACTIVIDAD	MES 01				MES 02				MES 03				MES 04			
		I	II	III	IV	I	II	III	IV	I	II	III	IV	I	II	III	IV
01.01	FORMULACION DE FICHA TECNICA																
01.02	CONTRATACION																
01.03	EJECUCIÓN																
01.04	SUPERVISIÓN																
01.05	SEGUIMIENTO																
01.06	LIQUIDACION																



Firmado  
digitalmente  
por VILLEGAS  
RODRIGUEZ Luis  
Alberto FAU  
20520711865  
hard  
Motivo: Doy V° B°

Profesional de la ALA que ha elaborado  
la ficha técnica referencial



Firmado  
digitalmente por  
LIMO SEGLÉN Luis  
20520711865 hard  
Motivo: Doy V° B°  
Fecha: 2025/05/09  
17:26:46-0500

Administrador de La  
Administración Local Del Agua



Firmado  
digitalmente por  
FERNANDEZ  
ACOSTA Juan  
Pablo FAU  
20520711865 hard  
Motivo: Doy V° B°

Profesional Designado  
Por La AAA

Firmado digitalmente por  
MEJIA VARGAS Jorge Luis  
FAU 20520711865 hard  
Motivo: Doy V° B°

Director de La Autoridad  
Administrativa Del Agua

**PERÚ****Ministerio  
de Desarrollo Agrario  
y Riego****MOVILIZACIÓN Y DESMOVILIZACIÓN DE MAQUINARIA**

TIEMPO A LA ACTIVIDAD = 1.00 Hr

TIEMPO A LA CANTERA = 1.00 Hr

TIPO DE MÁQUINA	CANT. (UND)	TIEMPO HORAS (IDA Y VUELTA)
<b>VEHÍCULOS TRANSPORTABLES</b>		
<b>CAMION SEMITRAYLER 6 X 4 330 HP 35 ton</b>		<b>14.0</b>
TRACTOR DE ORUGAS DE 310 HP	2	4.0
EXCAVADORA SOBRE ORUGAS 325 HP 2.0-3.8 yd3 (ACTIVIDAD)	1	2.0
EXCAVADORA SOBRE ORUGAS (CANTERA)	1	2.0
CARGADOR SOBRE LLANTAS DE 200-250 HP 4.6 yd3	1	2.0
RODILLO LISO VIBRATORIO AUTOPROPULSADO 70-100 HP 7-9 ton	1	2.0
MOTONIVELADORA DE 125 HP	1	2.0
<b>CAMION PLATAFORMA 4 X 2 122 HP 8 ton</b>		<b>2.0</b>
MARTILLO NEUMATICO DE 29 kg		
COMPRESORA NEUMATICA 335 - 375 PCM - 93 HP		
<b>VEHÍCULOS AUTO TRANSPORTABLES</b>		
CAMION VOLQUETE DE 6X4 15 m3	4	8.0
CAMION CISTERNA 4 X 2 (AGUA) 122 HP 2,000 gl	1	2.0
CAMIONETA 4X4 PICK-UP	2	4.0

Nota: El tiempo a la actividad y a la cantera inicia desde el lugar de procedencia de la maquinaria



Profesional de la ALA que ha elaborado  
la ficha técnica referencial

Firmado  
digitalmente  
por VILLEGAS  
RODRIGUEZ Luis  
Alberto FAU  
20520711865  
hard  
Motivo: Doy V° B°



Administrador de La  
Administración Local Del Agua

Firmado  
digitalmente por  
LIMO SEGLÉN Luis  
Alberto FAU  
20520711865 hard  
Motivo: Doy V° B°  
Fecha: 2025/05/09  
17:26:46-0500



Profesional Designado  
Por La AAA

Firmado  
digitalmente por  
FERNANDEZ  
ACOSTA Juan  
Pablo FAU  
20520711865 hard  
Motivo: Doy V° B°

Firmado digitalmente por  
MEJIA VARGAS Jorge Luis  
FAU 20520711865 hard  
Motivo: Doy V° B°

Director de La Autoridad  
Administrativa Del Agua